

Particolare e Sezione Prospetto OVEST
Stato di Fatto

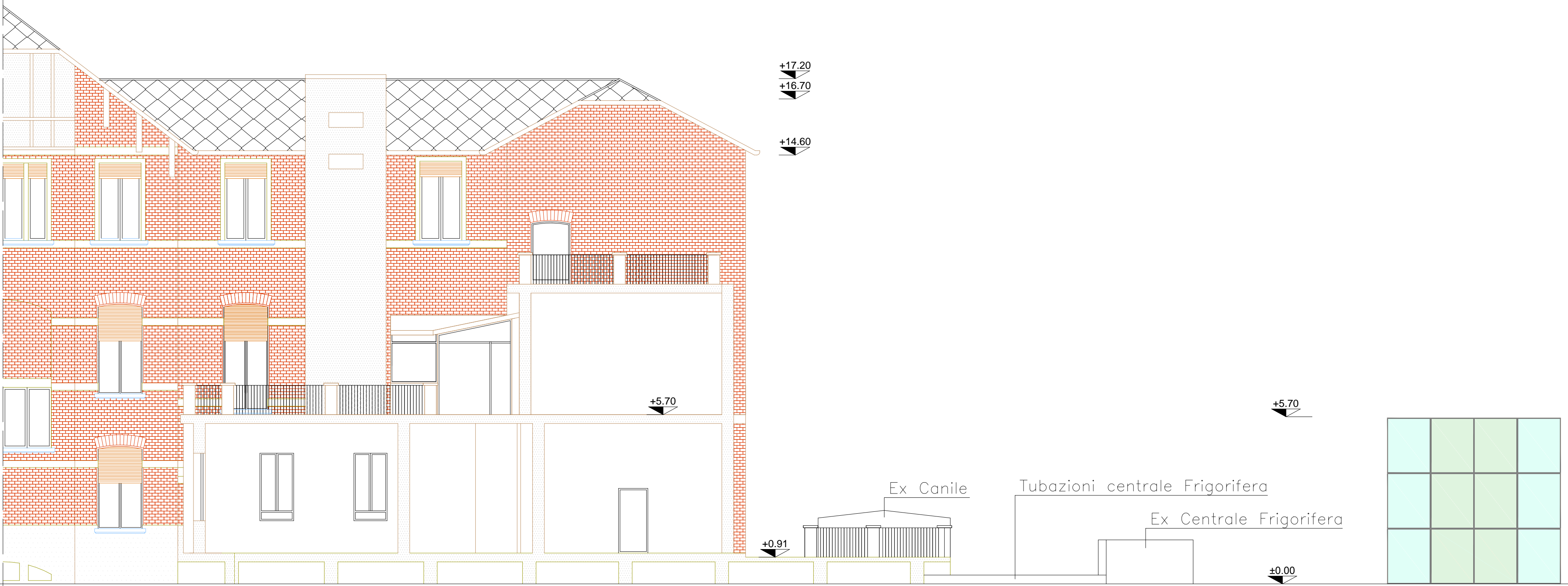

Prospetto OVEST
Stato di Fatto



Prospetto OVEST
Stato di Confronto



Particolare e Sezione Prospetto OVEST
Stato di Confronto

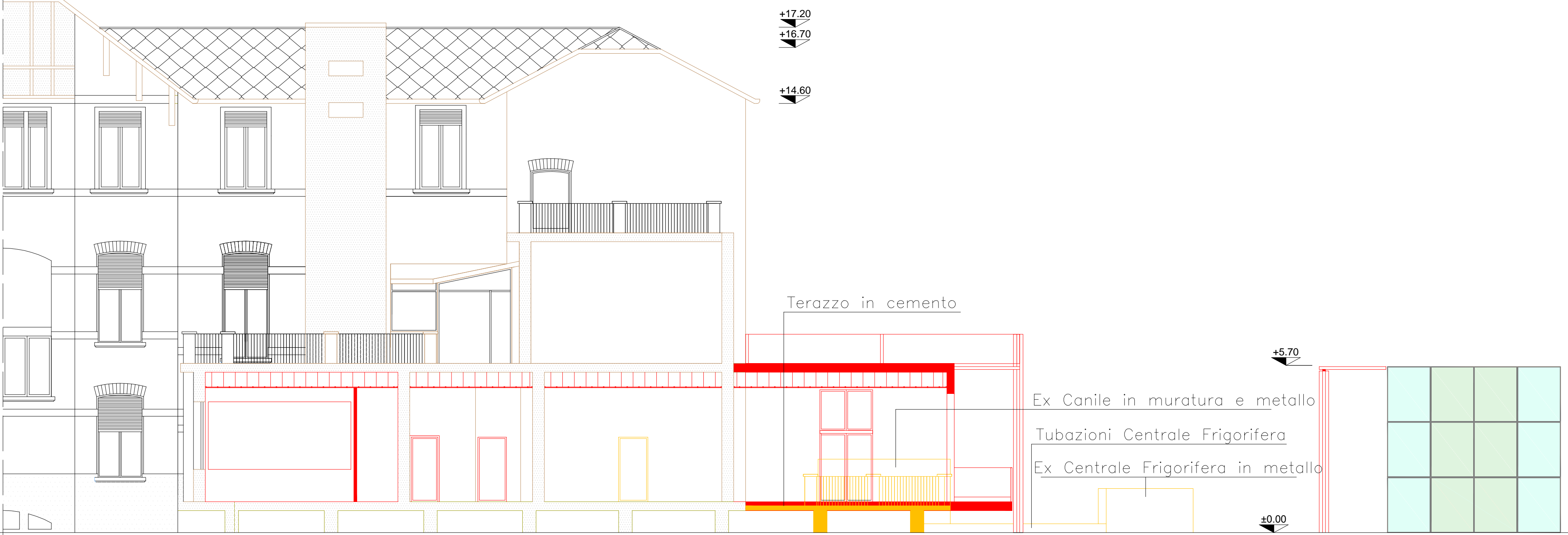

Prospetto OVEST
Stato di Progetto

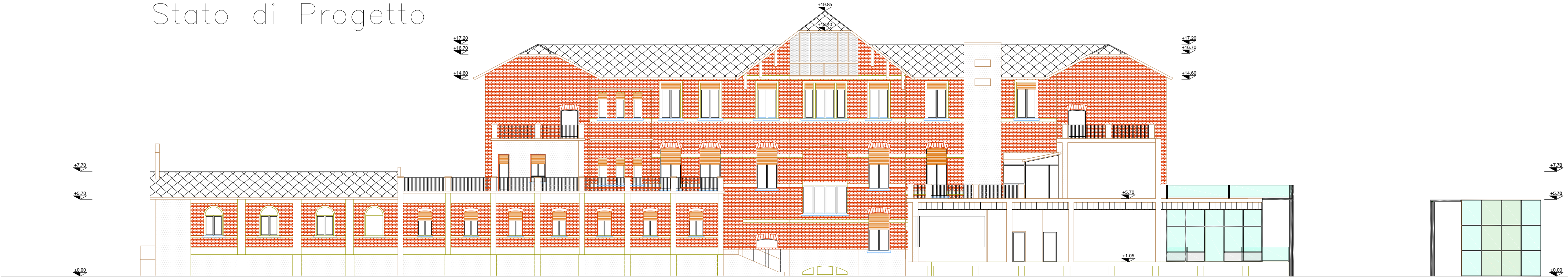

Particolare Prospetto OVEST
Stato di Progetto

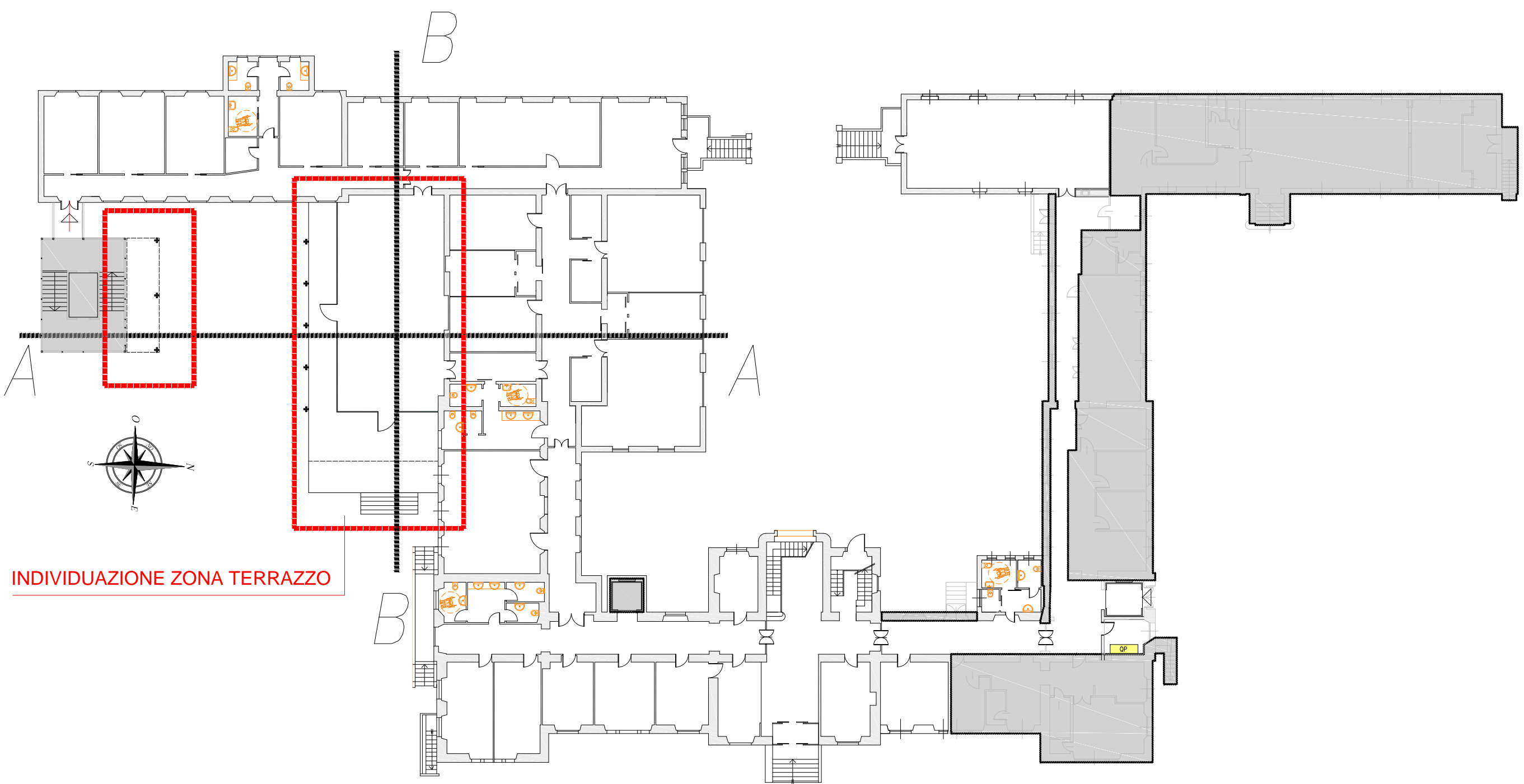
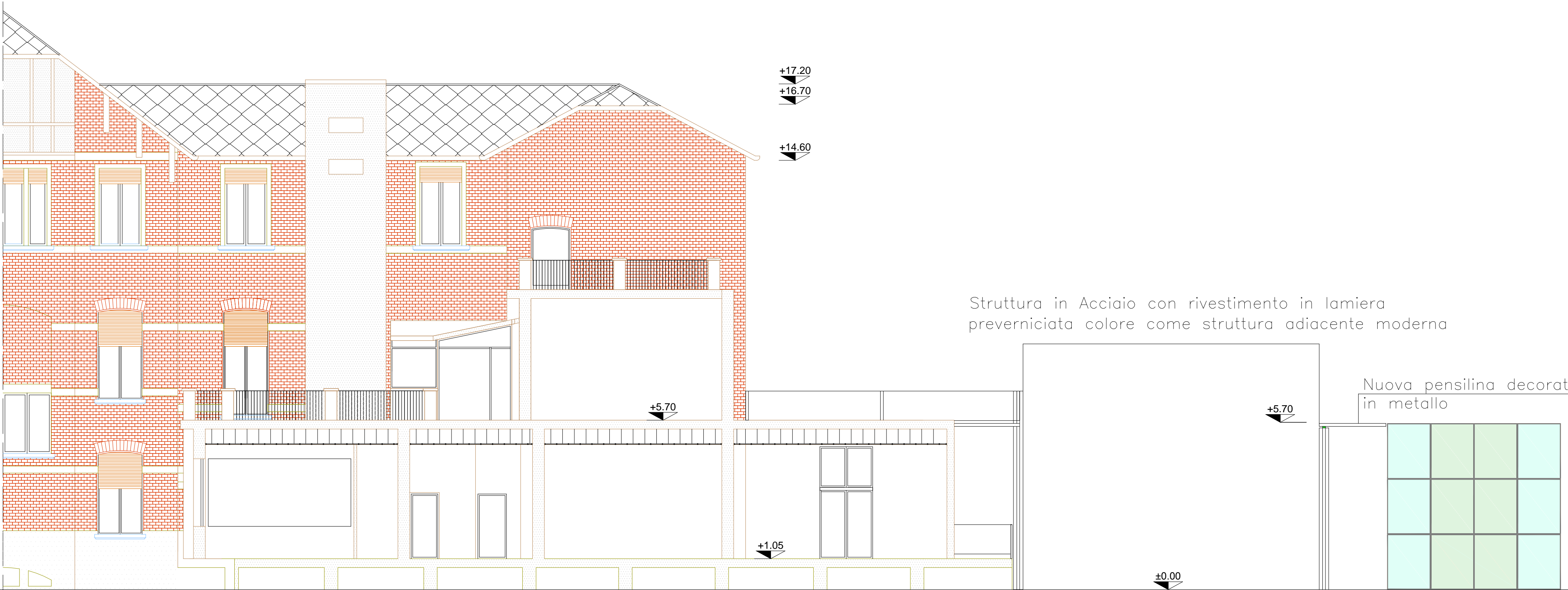

A.O. ISTITUTO ORTOPEDICO
GAETANO PINI p.zza Cardinal A. Ferrari 1 MILANO
AREU AZIENDA REGIONALE EMERGENZA URGENZA
via Alfredo Campanini 6 MILANO

Ristrutturazione piano rialzato dell' edificio
"padiglione ricovero" della sede di viale Monza per
realizzazione della nuova sede dell' Azienda Regionale di
Emergenza ed Urgenza (AREU) e interventi di rimozione
delle coperture contenenti amianto e rifacimento delle stesse
Centro di Formazione e di Simulazione per l'Attività formativa Clinico-Assistenziale di
Emergenza e Urgenza, Maxiemergenze Internazionali e Management di Sistemi Sanitari



PROGETTO PRELIMINARE
Stato Comparazione
Tav 15 ARCH - Zona d' ampliamento: Prospetto e Sezione OVEST stato di
fatto, comparativo e Progetto

CUP I47E13000340001
CIG 6019106367

Scala 1:100; 1:200; Pianta fuoriscala
Direttore Generale AO Istituto Gaetano Pini:
Direttore Generale Areu : Dott. Alberto Zoli
Responsabile del Procedimento - Dirigente Ufficio Tecnico G. Pini: Ing. Massimiliano Agosti
Progettista incaricato : arch. Giovanni Arignoni
Data : Giugno 2014

COMMITTENTE
Azienda Ospedaliera
ISTITUTO ORTOPEDICO GAETANO PINI
Piazza Cardinal Ferrari, 1 - 20122 Milano
Agg.:
Data : Giugno 2014